Купить дачу, дом, коттедж за 2 000 000 рублей на улица Гоголя

Челябинская область, Златоустовский городской округ, Златоуст, улица Гоголя

2 000 000 Р
25 840Р за м^2

77.40 м^2
Общая

Прекрасное предложение для тех, кто мечтает о собственном уютном доме в районе машзавода (поселок Писателей). Хороший подъезд к дому круглый год. Зимой дорогу чистят. Рядом храм Святого Иоанна Златоуста, березовая роща, родник с чистейшей ключевой водой. Из коммуникаций: электричество, газ в доме, вода централизованная. Крытый большой двор. Участок разработанный, есть теплица, банька, плодово-ягодные насаждения. Все необходимое для комфортной жизни в шаговой доступности: остановка общественного транспорта, магазины, д/с №92, №39, школа №2, ЮУрГУ, парк "Молодежный". Звоните по всем вопросам , с радостью отвечу и организую экскурсию! Полное юридическое сопровождение с гарантией безопасности! Доп. описание: отопление: газовое, канализация: выгребная яма (бак).. Больше фотографий по ссылке: https://zlatoust.etagi.com/realty_out/11924152/

1 с 09.04.2025, обновлен 27.08.2025

Продавец: Елена Николаевна
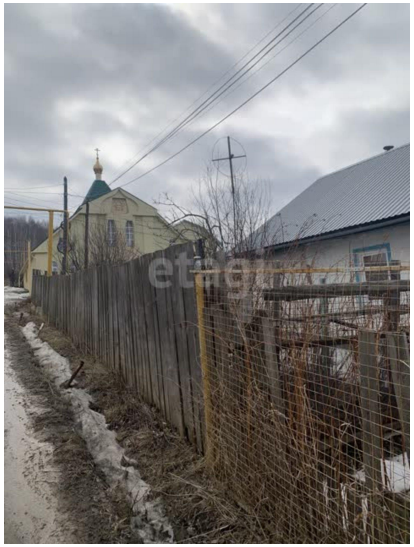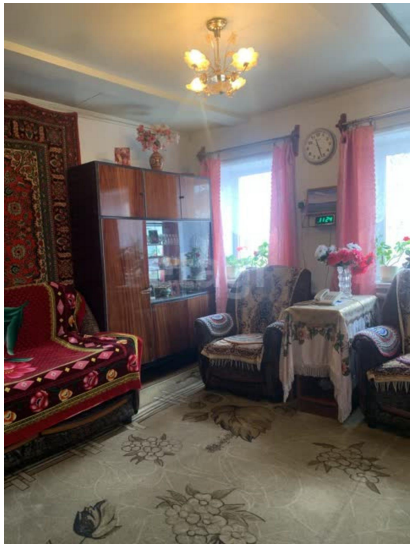
Телефон: 8(908)586-40-83