Купить квартиру за 2 000 000 рублей на улица Полетаева, 5

Челябинская область, Златоустовский городской округ, Златоуст, улица Полетаева, 5

2 000 000 Р
44 248Р за м^2

45.20 м^2	36.20 м^2	9.00 м^2	4 из 5
Общая	Жилая	Кухня	Этаж

Представляю вашему вниманию двухкомнатную квартиру 49 кв.м., на четвертом этаже, район кольца машзавода. Квартира теплая, солнечная, светлая - установлены евро окна на обе стороны дома, можно сразу заехать и жить, при этом неспеша делая ремонт - если возникнет желание. Рядом с домом все продуктовые маркеты (пятерочка, магнит, кб, монетка), детская поликлиника, 2 детских сада, школа, родник, остановки общественного транспорта. Быстрый выход на сделку, 1 взрослый собственник. Доп. описание: санузел раздельный, пластиковые окна, в доме есть: детская площадка, открытый двор, наземный паркинг, без лифта, частичный ремонт, также имеются: телефон, интернет, кабельное телевидение, счетчики холодной и горячей воды, домофон, железная дверь.. Больше фотографий по ссылке: https://zlatoust.etagi.com/realty/11304689/

1 с 25.09.2024, обновлен 20.08.2025

Продавец: Ольга Викторовна

Телефон: 8(951)433-23-35

Характеристики
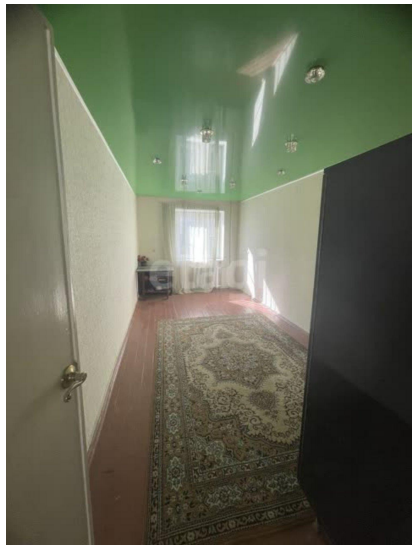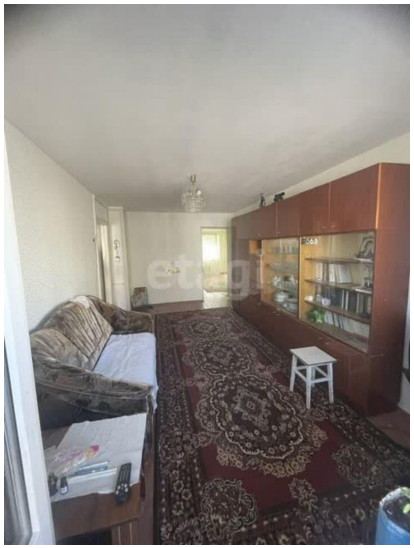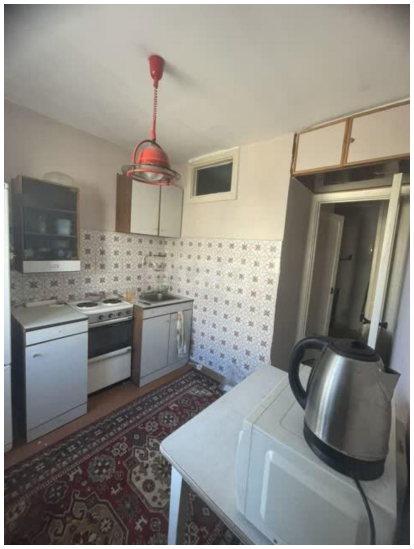
Количество комнат	2	Тип дома	кирпичный
Этаж	4	Этажей всего	5
Состояние объекта	требует ремонта	Наличие телефона	да
Наличие балкона	да	Санузел	раздельный с/у
Площадь жилая	36.20 кв. м	Площадь кухни	9.00 кв. м
Высота потолков	2.5 м	Наличие парковки	да