Купить квартиру за 5 300 000 рублей на улица Медик кв-л, 5

Челябинская область, Златоустовский городской округ, Златоуст, улица Медик кв-л, 5

5 300 000 Р
54 809Р за м^2

96.70 м^2
Общая

продается 4-х комнатная квартира в кв-л Медик, большая квартира на комфортном втором этаже площадью 96.7 м.кв. Окна пластиковые, металлическая дверь, комнаты все раздельные, большая кухня, два больших балкон6а - застеклен (деревянные рамы). Дом находится в шаговой доступности от лесного массива, остановки общественного транспорта в 7-10 минутах ходьбы. Все трубы, включая стояк заменены на новые. В большой комнате натяжной потолок, в двух комнатах на полу ламинат, в остальных линолеум. Доп. описание: санузел раздельный, пластиковые окна, в доме есть: детская площадка, открытый двор, наземный паркинг, лифт пассажирский, частичный ремонт, также имеются: телефон, интернет, кабельное телевидение, счетчики холодной и горячей воды, домофон, железная дверь.. Больше фотографий по ссылке: https://zlatoust.etagi.com/realty/11925883/

0 с 09.04.2025, обновлен 20.08.2025

Продавец: Олеся Игоревна
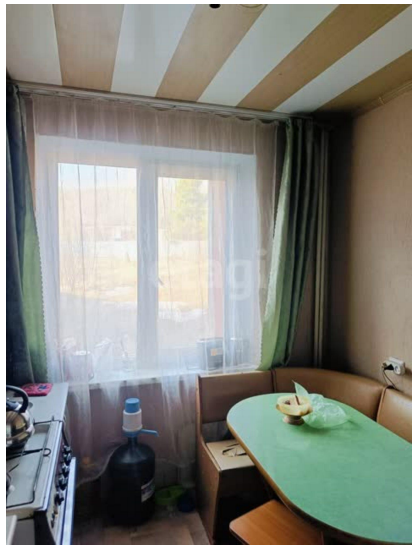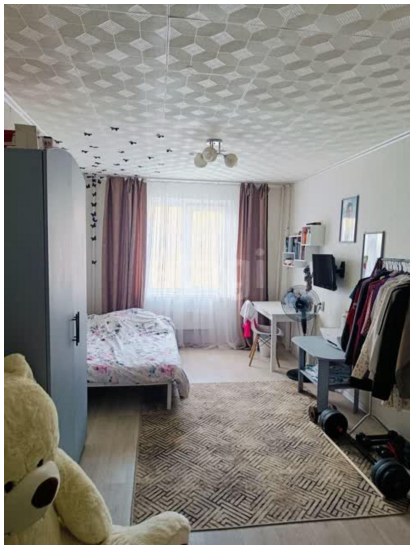
Телефон: 8(951)433-22-56