Купить квартиру за 900 000 рублей на проезд Профсоюзов, 12

Челябинская область, Златоуст, проезд Профсоюзов, 12

900 000 Р
52 941Р за м^2

17.00 м^2	5.00 м^2	1 из 5
Общая	Кухня	Этаж

Продам небольшую, но уютную. светлую квартиру с балконом на первом этаже. Окна пластиковые, балкон остеклен евро . Санузел совмещенный. Хорошая железная входная дверь. Сделан косметический ремонт. Состояние квартиры- заехать и жить. Во дворе дома детская площадка, ухоженная территория. Прекрасная локация дома, рядом школа 15, детские сады, поликлиники, магазины, транспортная развязка. В шаговой доступности остановки общественного транспорта. Звоните! Записывайтесь на показ! Код пользователя: 128412 Номер в базе: 7837646

2 с 28.05.2025, обновлен 28.05.2025

Продавец: Мария

Телефон: +79058364843

Характеристики
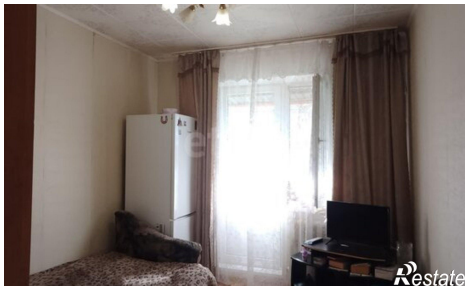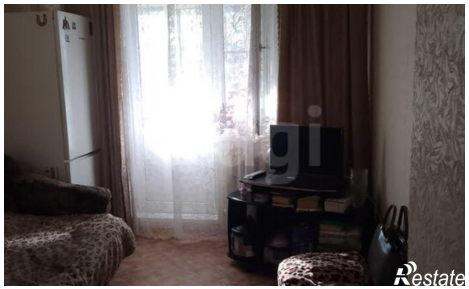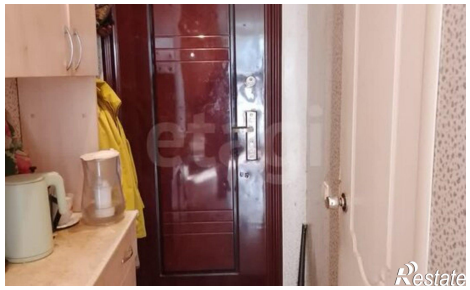
Количество комнат	1	Этаж	1
Этажей всего	5	Площадь кухни	5.00 кв. м