Купить квартиру за 2 750 000 рублей на улица Карла Маркса, 15

Челябинская область, Златоуст, улица Карла Маркса, 15

2 750 000 Р
49 107Р за м^2

56.00 м^2	11.00 м^2	2 из 3
Общая	Кухня	Этаж

Двухкомнатная квартира площадью 55,9 кв. м расположена на втором этаже блочного дома после капитального ремонта кровли и фасада в 2018 году. Объект полностью готов к заселению: выполнен качественный ремонт с укладкой керамической плитки в санузле и ванной, установлены пластиковые окна с выходом во двор. В коридоре остаётся вместительный шкаф-купе, кухня 11 кв.м оборудована гарнитуром — остальную мебель можно согласовать отдельно. Дополнительное преимущество — капитальный гараж 18 кв. м с погребом и смотровой ямой, расположенный в непосредственной близости от дома. Здание оснащено автономной бойлерной и котельной, что гарантирует стабильное отопление и горячее водоснабжение. Блочная конструкция обеспечивает повышенную теплоизоляцию и шумоизоляцию, создавая комфортную среду даже в часы пик. Район отличается развитой инфраструктурой: в пешей доступности остановки общественного транспорта с маршрутами до центра и основных магистралей, супермаркеты, аптеки, школы и детские сады. Квартира не требует дополнительных вложений — достаточно завезти личные вещи. Возможность быстрого оформления сделки с полным юридическим сопровождением. Идеальный вариант для тех, кто ценит удобство расположения, качество ремонта и готовность к немедленному заселению. Код пользователя: 182636 Номер в базе: ...

0 с 29.05.2025, обновлен 29.05.2025

Продавец: Топорищева Марина Александровна

Телефон: +79944001326

Характеристики

Количество комнат	2	Этаж	2
Этажей всего	3	Площадь кухни	11.00 кв. м
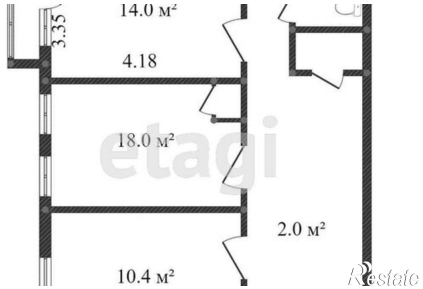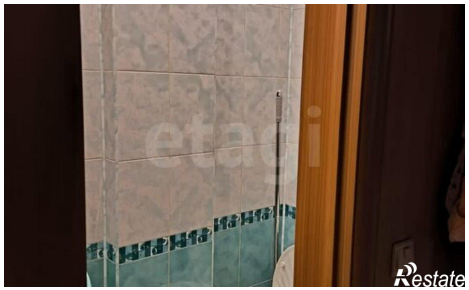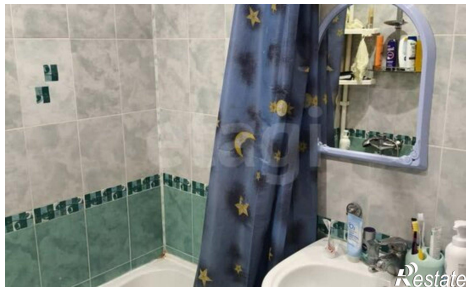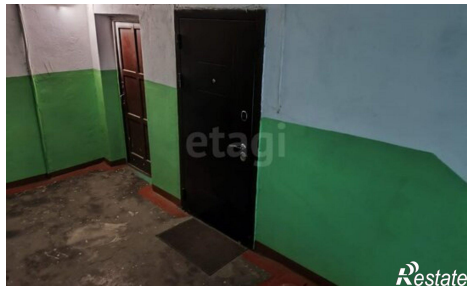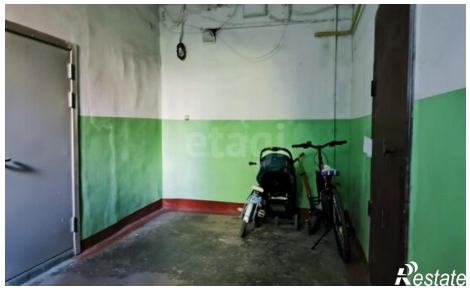
https://zlatoust.restate.ru/obj/prodazha-dvuhkomnatnoy-kvartiri-ulica-karla-marksa-15-18231986096/