Купить квартиру за 1 145 000 рублей на проезд Профсоюзов, 4

Челябинская область, Златоустовский городской округ, Златоуст, проезд Профсоюзов, 4

1 145 000 Р
39 483Р за м^2

29.00 м^2
Общая

3 из 5
Этаж

Продаётся 1-комн. квартира в кирпичном доме на машзаводе (малосемейка), 3 этаж. Ремонт косметический. Окна новые, пластиковые. Санузел совмещённый. Установлены водосчётчики. На кухне под окном есть холодильник. Входная дверь железная. Соседи спокойные. Отличная локация. Рядом ост. Берёзка, д/с №25, шк. №15, взрослая поликлиника. Быстрый выход на сделку. Один взрослый собственник. Звоните, показ в удобное для Вас время! Код пользователя: 138513 Номер в базе: 8201971

2 с 04.06.2025, обновлен 04.06.2025

Продавец: Анастасия

Телефон: +79944001054

Характеристики

Количество комнат	1	Этаж	3
Этажей всего	5		
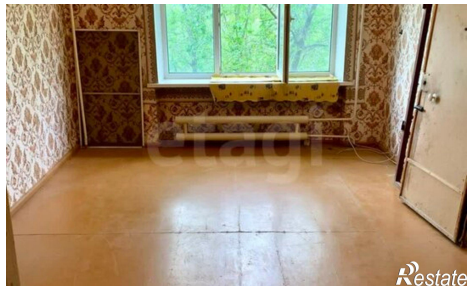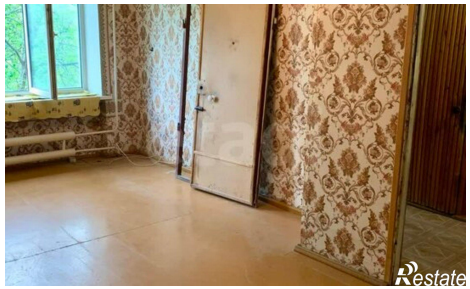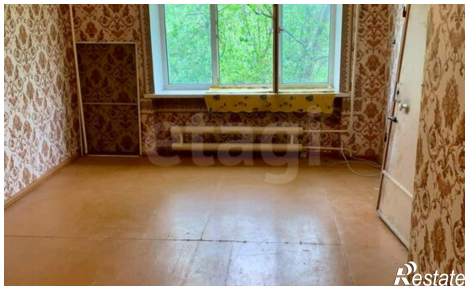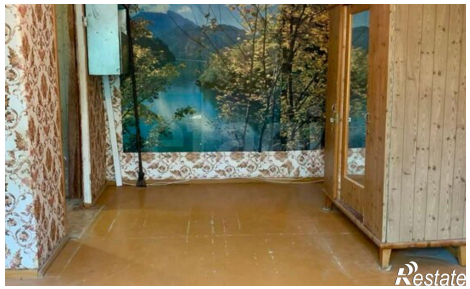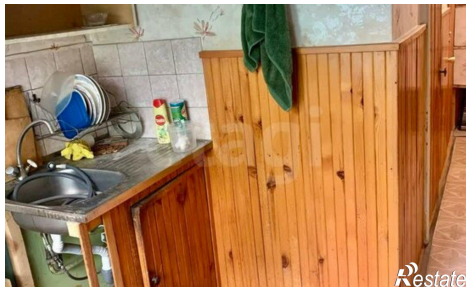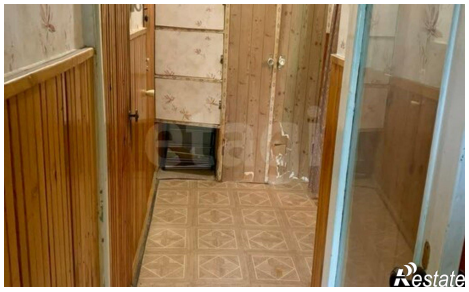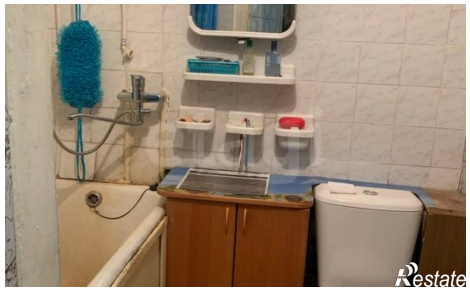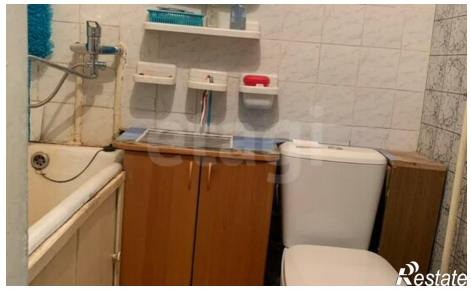
https://zlatoust.restate.ru/obj/prodazha-odnokomnatnoy-kvartiri-proezd-profsoyuzov-4-18232029970/