Купить квартиру за 1 050 000 рублей на Дачная улица, 9

Челябинская область, Златоуст, Дачная улица, 9

1 050 000 Р
30 000Р за м^2

35.00 м^2	6.00 м^2	2 из 4
Общая	Кухня	Этаж

Продается уютная однокомнатная квартира в районе металлургического завода, на комфортном втором этаже. Окна квартиры выходят на солнечную сторону, заменены на пластиковые, поэтому в квартире всегда светло. Большие радиаторы отопления обеспечивают комфортную атмосферу в холодное время года. В квартире выполнен косметический ремонт, есть возможность заехать и жить без срочных вложений в ремонтные работы. Натяжные потолки, качественная входная и межкомнатная дверь. Новому владельцу остается холодильник, стиральная машина и кухонный гарнитур. Санузел выполнен в кафеле, трубы коммуникаций заменены на пластиковые. Спешите стать счастливым владельцем этой прекрасной квартиры. Код пользователя: 164438 Номер в базе: 8487333

4 с 04.06.2025, обновлен 04.06.2025

Продавец: Юлия

Телефон: +79127907899

Характеристики
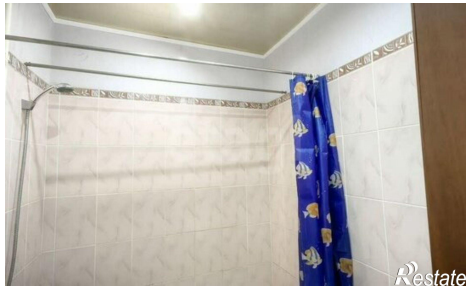
Количество комнат	1	Этаж	2
Этажей всего	4	Площадь кухни	6.00 кв. м