Купить квартиру за 5 000 000 рублей на ул Металлургов, 5

Челябинская область, Златоустовский городской округ, Златоуст, ул Металлургов, 5

5 000 000 Р
53 763Р за м^2

93.00 м^2	9.00 м^2	2 из 5
Общая	Кухня	Этаж

Четырехкомнатная квартира площадью 92,8 кв.м расположена на втором этаже пятиэтажного блочного дома в развитом районе с отличной инфраструктурой. Планировка продумана для комфортного проживания семьи или организации рабочего пространства: изолированные комнаты, просторная кухня 9 кв.м с обеденной зоной и современной техникой, гарнитур остается новому владельцу. В прихожей предусмотрен вместительный шкаф для хранения, санузел совмещенный, облицован кафелем, оснащен качественной сантехникой. Квартира в отличном состоянии — выполнен ремонт с элементами дизайнерских решений, установлены пластиковые окна с повышенной шумоизоляцией, межкомнатные двери из натурального дерева, входная металлическая дверь. Застекленный балкон выходит во двор, обеспечивая спокойный обзор. Дом находится в пешей доступности от остановок общественного транспорта с маршрутами в центр и к основным магистралям. В шаговой доступности школа №25, детские сады, супермаркеты и аптеки. Блочная конструкция здания гарантирует хорошую теплоизоляцию и низкий уровень шума. Квартира полностью готова к заселению — установлены счетчики воды, что снижает коммунальные расходы, подключена сигнализация для безопасности. Объект не имеет обременений, возможна быстрая сделка с юридическим сопровождением. Этот вариант подойдет тем ...

0 с 09.06.2025, обновлен 09.06.2025

Продавец: Топорищева Марина Александровна

Телефон: +79944001326

Характеристики

Количество комнат	4	Этаж	2
Этажей всего	5	Площадь кухни	9.00 кв. м
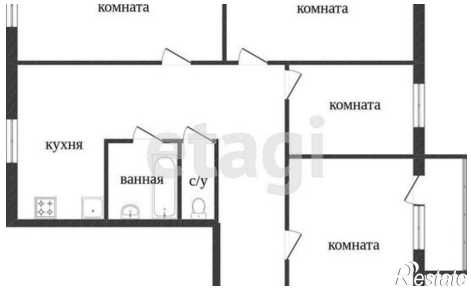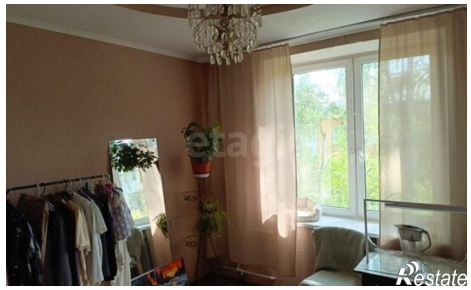
https://zlatoust.restate.ru/obj/prodazha-chetyrehkomnatnoy-kvartiri-ul-metallurgov-5-18232062584/