Купить квартиру за 3 350 000 рублей на ул 40-летия Победы, 43

Челябинская область, Златоустовский городской округ, Златоуст, ул 40-летия Победы, 43

3 350 000 Р
81 707Р за м^2

41.00 м^2	9.00 м^2	5 из 10
Общая	Кухня	Этаж

Продается однокомнатная квартира в современном районе с живописным видом из окна. Дом нового строительства, что гарантирует современные инженерные решения и комфорт. В квартире установлены евроокна, выполнен косметический ремонт, на полу — ламинат. Есть счетчики на горячую и холодную воду, что позволяет контролировать расходы. Вблизи расположены школа, детский сад, супермаркеты и остановки общественного транспорта, обеспечивающие удобство в повседневной жизни. Во дворе оборудована детская площадка, а двор закрыт шлагбаумом для обеспечения безопасности. Эта квартира отлично подойдет для тех, кто ценит комфорт и развитую инфраструктуру. Эту квартиру можно приобрести,под семейную ипотеку,также с добавлением сертификата,или в ипотеку. Код пользователя: 180841 Номер в базе: 8533297

0 с 13.06.2025, обновлен 13.06.2025

Продавец: Иванна

Телефон: +79823009336

Характеристики

Количество комнат	1	Этаж	5
Этажей всего	10	Площадь кухни	9.00 кв. м
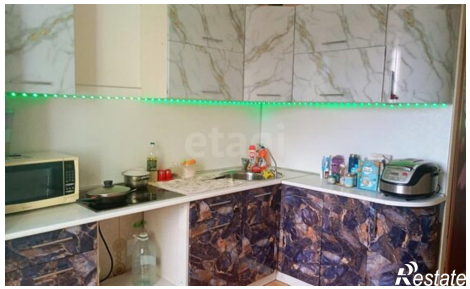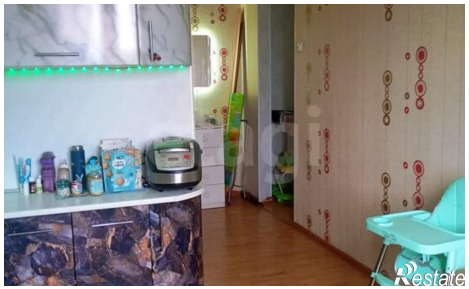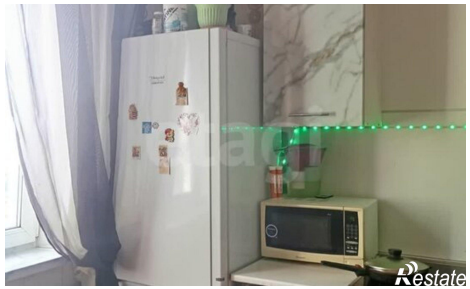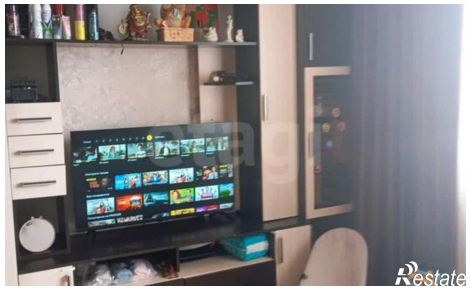
https://zlatoust.restate.ru/obj/prodazha-odnokomnatnoy-kvartiri-ul-40-letiya-pobedy-43-18232090510/