Купить квартиру за 1 700 000 рублей на ул им Я.М.Свердлова, 11

Челябинская область, Златоустовский городской округ, Златоуст, ул им Я.М.Свердлова, 11

1 700 000 Р
48 571Р за м^2

35.00 м^2	6.00 м^2	1 из 5
Общая	Кухня	Этаж

Продается отличная двухкомнатная квартира в районе Вокзал. Квартира находится на первом этаже, но ока расположены высоко. Все окна заменены на пластиковые, что создает дополнительную звуко-изоляцию. Квартира очень светлая, окна выходят во двор и на торец дома. Радиаторы отопления выведены, отлично греют в отопительный период. В квартире выполнен косметический ремонт, можно заехать и жить без срочных вложений. В комнатах постелен теплый линолеум. Санузел совмещенный, установлены счетчики на горячее и холодное водоснабжение. Новым хозяевам остается кухонный гарнитур, стиральная машина Candy, большой встроенный шкаф купе. Дом находится в удобной локации, рядом расположены сетевые магазины Чижик и Монетка, аптека расположена в доме. В шаговой доступности расположены три детских сада, школа и бассейн Локомотив, что очень удобно для семей с детьми. Уютный, ухоженный двор с удобной парковкой и детской площадкой - безусловные плюсы этого дома. Спешите стать счастливыми владельцами этой замечательной квартиры. Код пользователя: 164438 Номер в базе: 8934069

1 с 03.07.2025, обновлен 03.07.2025

Продавец: Юлия

Телефон: +79127907899

Характеристики

Количество комнат	2	Этаж	1
Этажей всего	5	Площадь кухни	6.00 кв. м
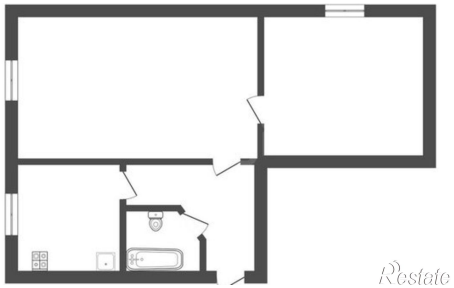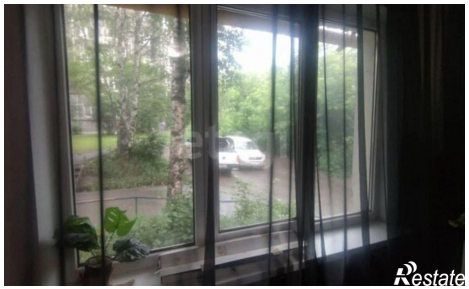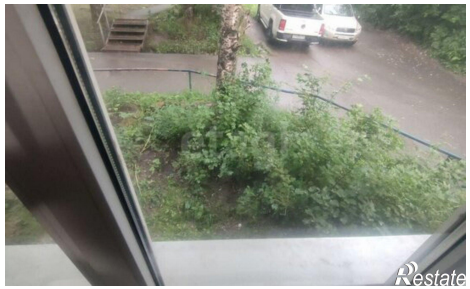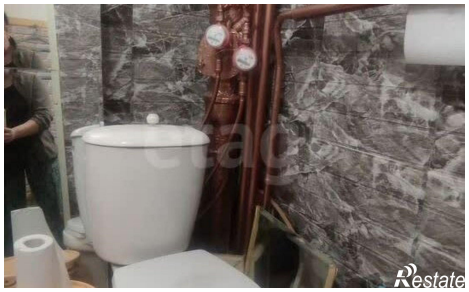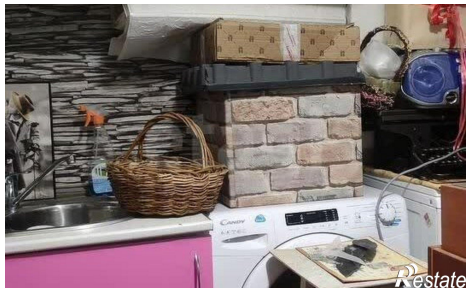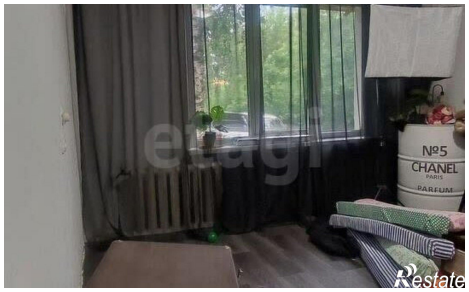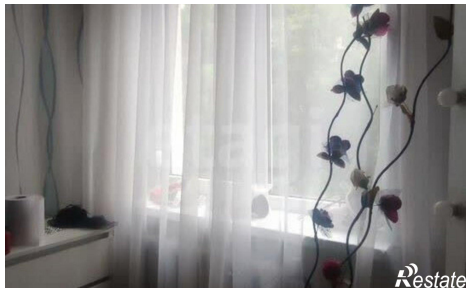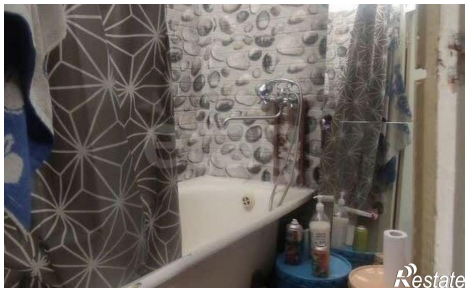
https://zlatoust.restate.ru/obj/prodazha-dvuhkomnatnoy-kvartiri-ul-im-ya-m-sverdlova-11-18232198944/