Купить квартиру за 4 500 000 рублей на кв-л Березовая Роща, 4

Челябинская область, Златоустовский городской округ, Златоуст, кв-л Березовая Роща, 4

4 500 000 Р
70 313Р за м^2

64.00 м^2	9.00 м^2	9 из 10
Общая	Кухня	Этаж

Уютная 3-квартира с изолированными комнатами в современном панельном доме, построенном в 2021 году. Из окон открывается приятный вид на солнечную сторону, что обеспечивает хорошее естественное освещение. Дом 2021 года постройки подходит под программу семейная ипотека 6% Удачный вариант квартиры для семейных людей и будущих семей, ценящих спокойствие и комфорт. Квартира расположена на 9 этаже 10-этажного здания, что гарантирует тишину и спокойствие. Возможен ОБМЕН В КВАРТИРЕ: + кухня 9 кв.м. - позволяет комфортно разместить всю необходимую мебель и технику + просторная лоджия на 2 окна (кухня и зал) с умиротворяющим видом станет отличным местом для отдыха на свежем воздухе + евро окна + косметический ремонт + сантехника в рабочем состоянии, установлены водосчетчики ХВС и ГВС, новые трубы стояков + ходы в комнаты раздельные - что позволит сохранить личное пространство для членов семьи + установлены новые радиаторы - квартира теплая ДОПОЛНИТЕЛЬНО: + в 3х минутах пешком остановка маршрутного такси 19 + продуктовые магазины, Wildberries в шаговой доступности + комфортная парковка во дворе и за домом + детская и спортивные площадки во дворе дома для активного отдыха + за домом березовая роща - что позволит после прогулок привести в баланс нервную систему всем членам семьи ...

0 с 06.07.2025, обновлен 07.07.2025

Продавец: Собственник

Телефон: +79823609330

Характеристики

Количество комнат	3	Тип дома	панельный
Этаж	9	Этажей всего	10
Площадь кухни	9.00 кв. м		

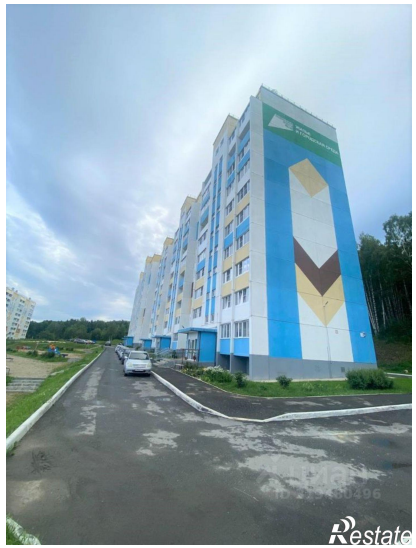

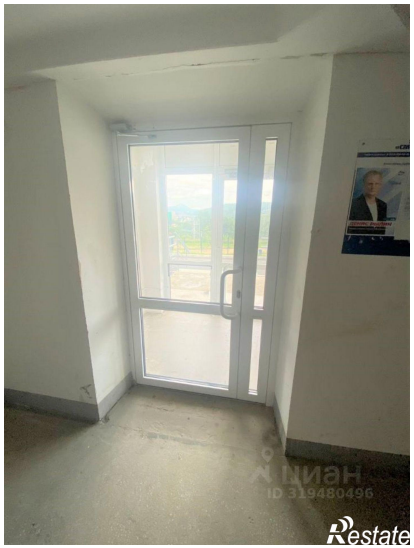

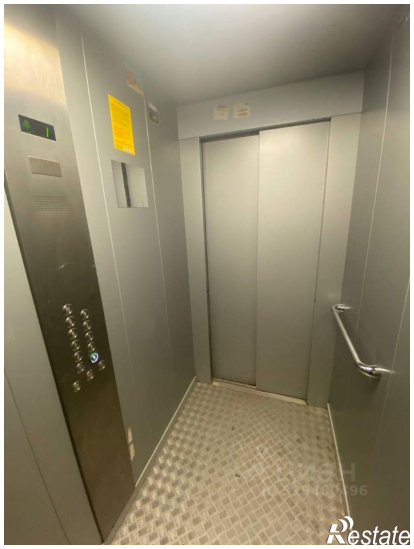
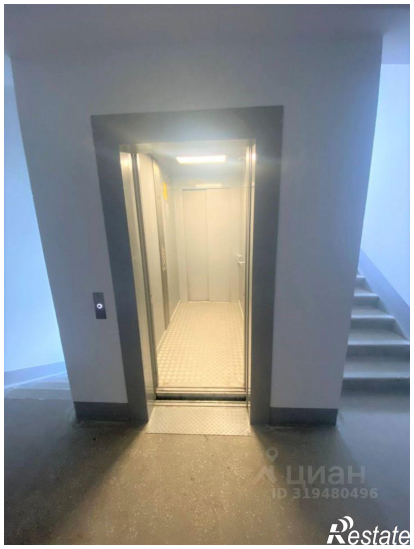

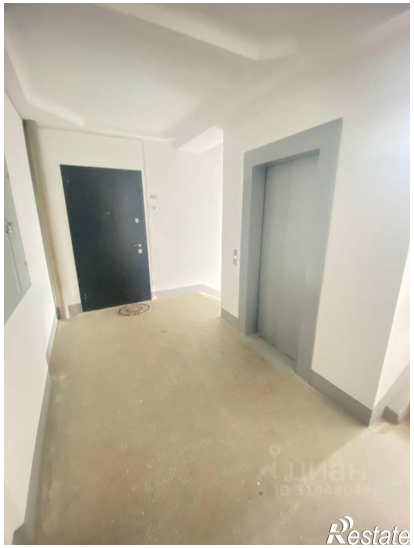
Restate

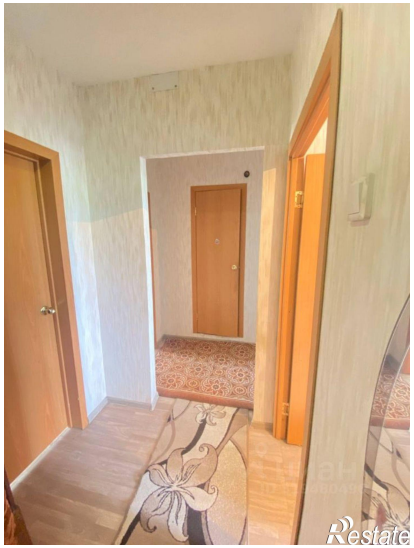
Restate